

Náhrada přejezdu P6501 v km 245,044 trati Přerov – Bohumín
SO 01-19-01 Podjezd v km 245,004 trati Přerov – Bohumín
2.701 Výkres výztuže úložného prahu ÚP1 a ÚP2
M1:25

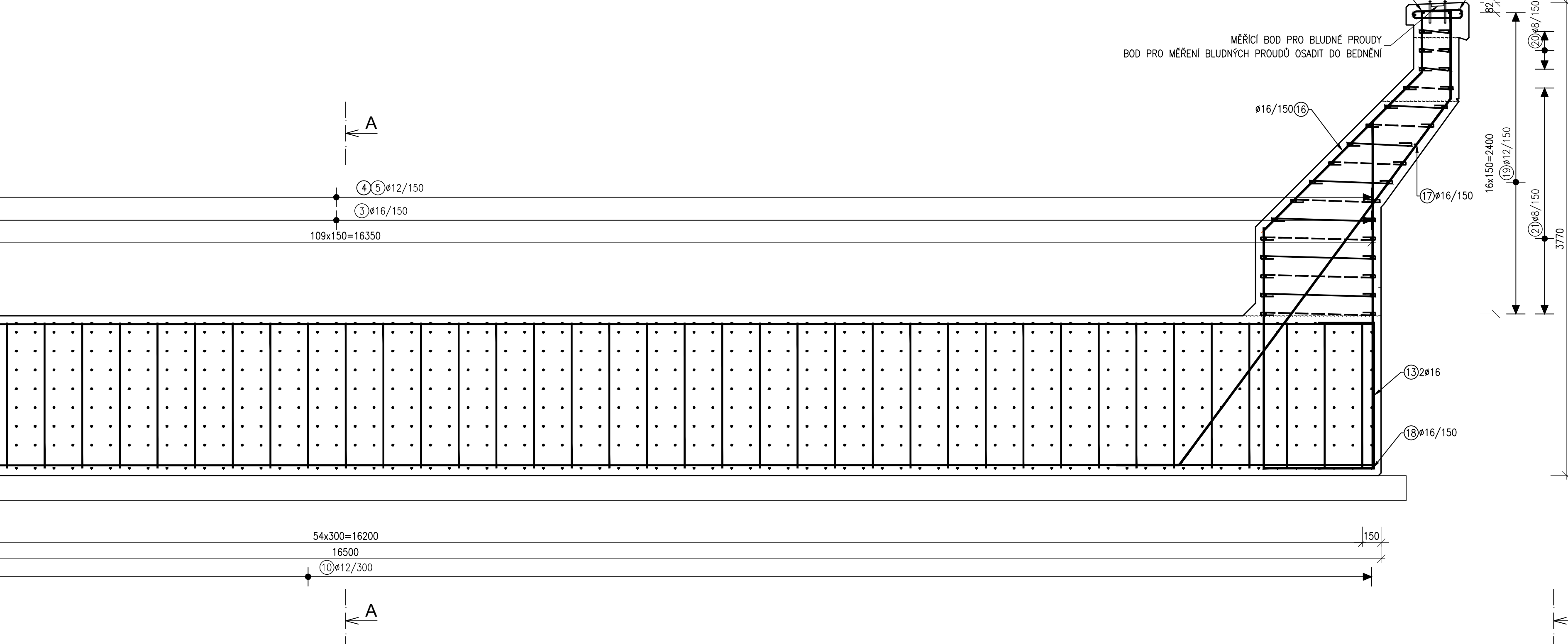

DETAIL DESTIČKY PRO MĚŘENÍ BLUDNÝCH PROUDŮ
M1:5

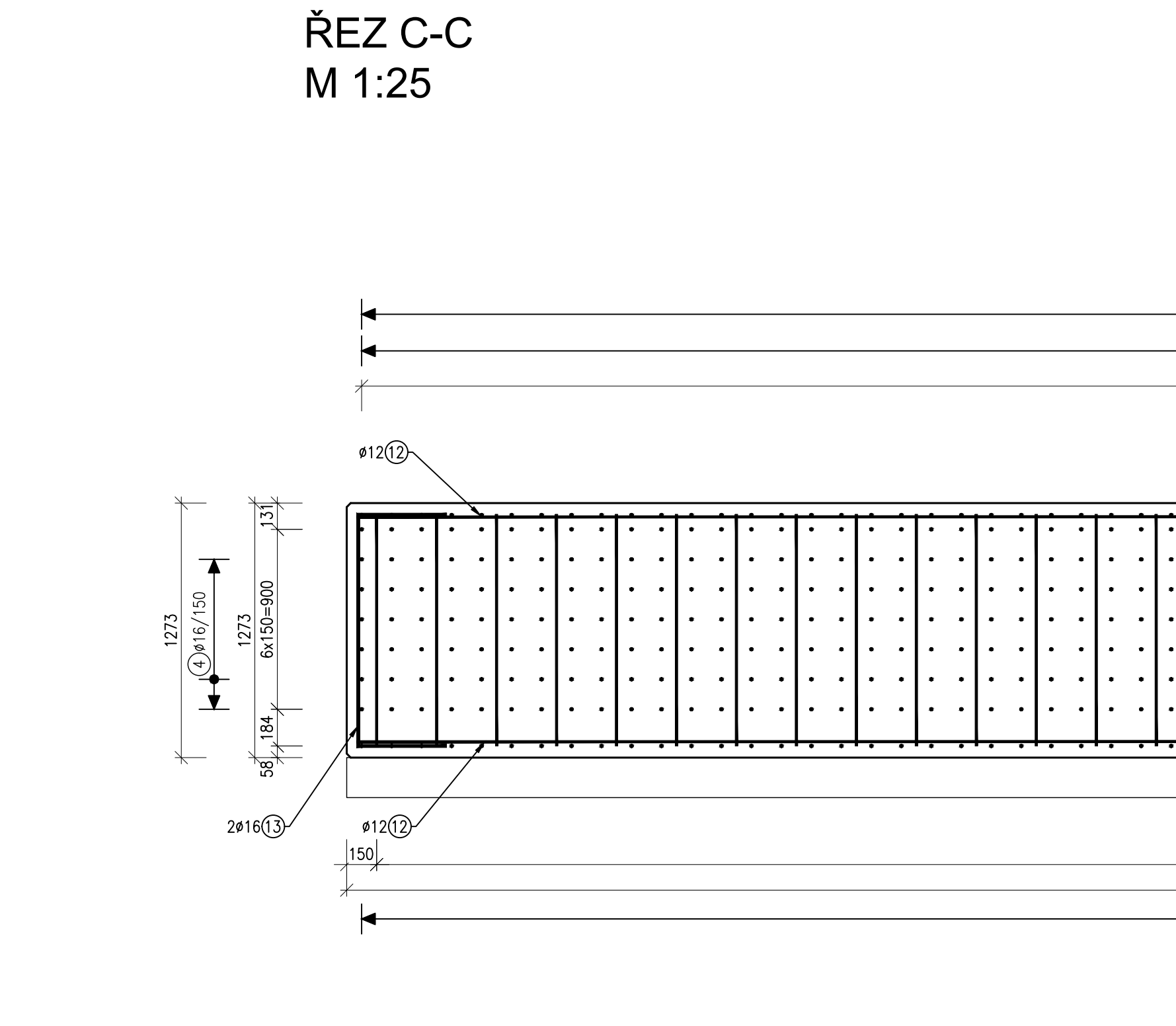
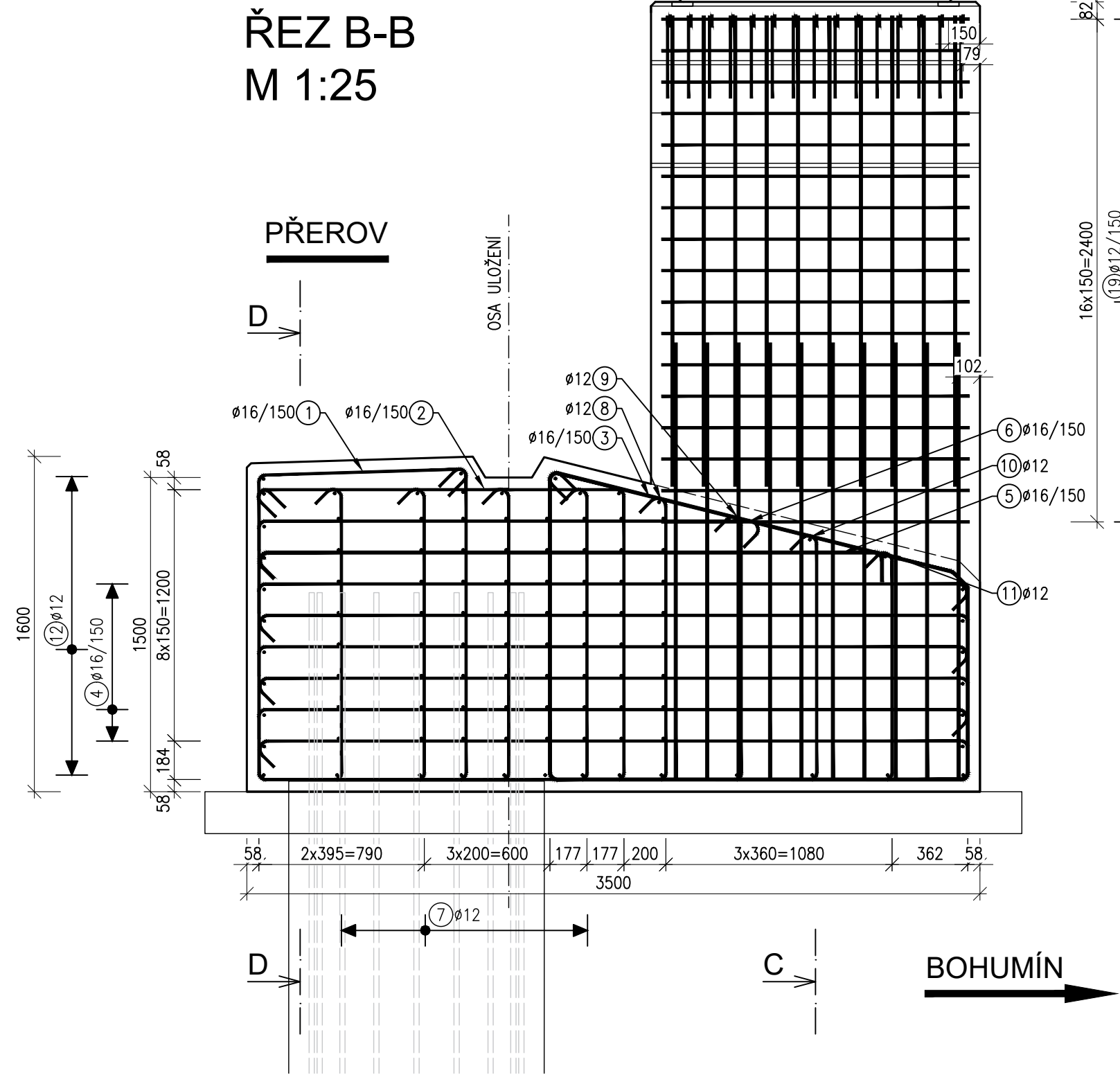
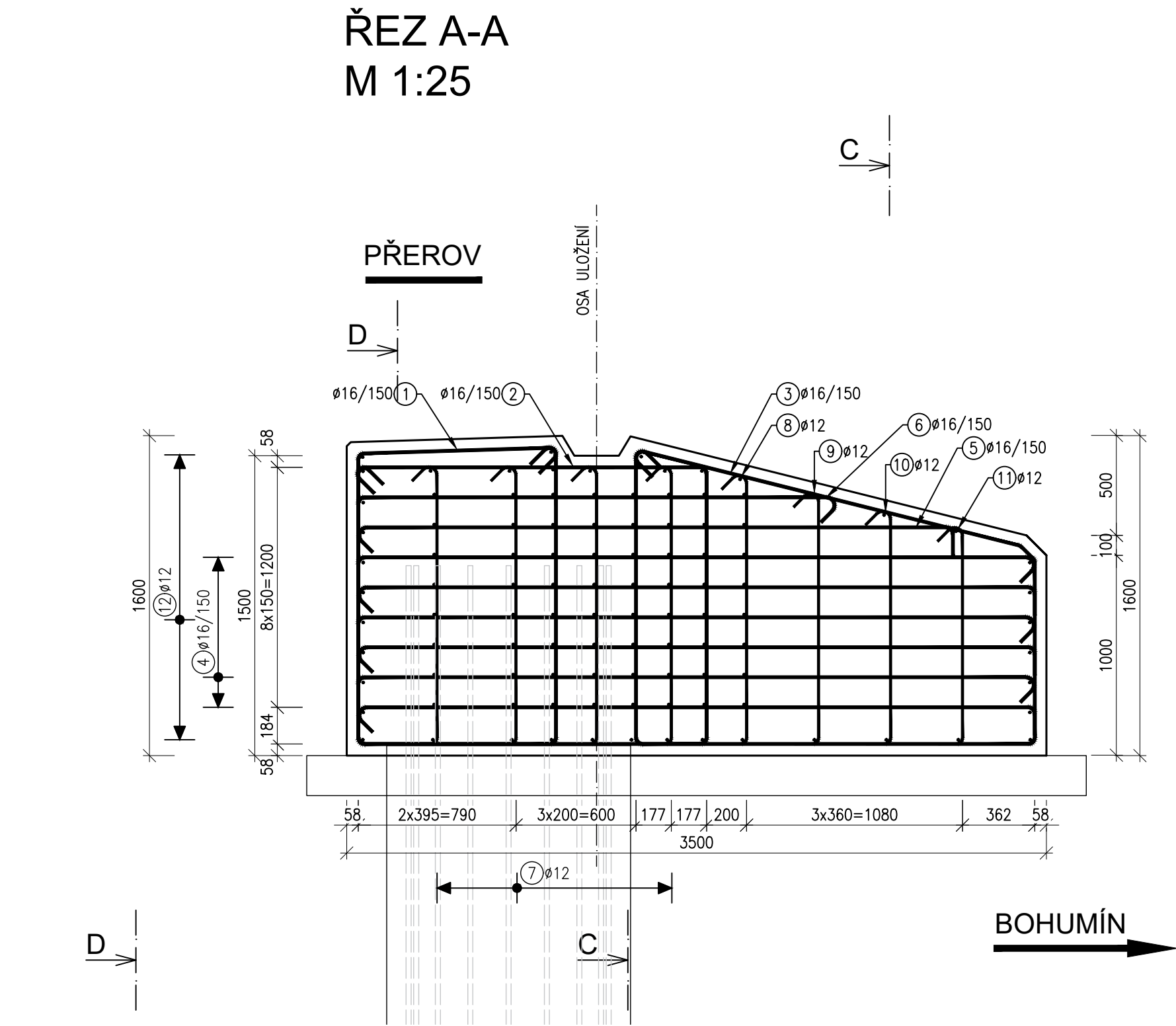
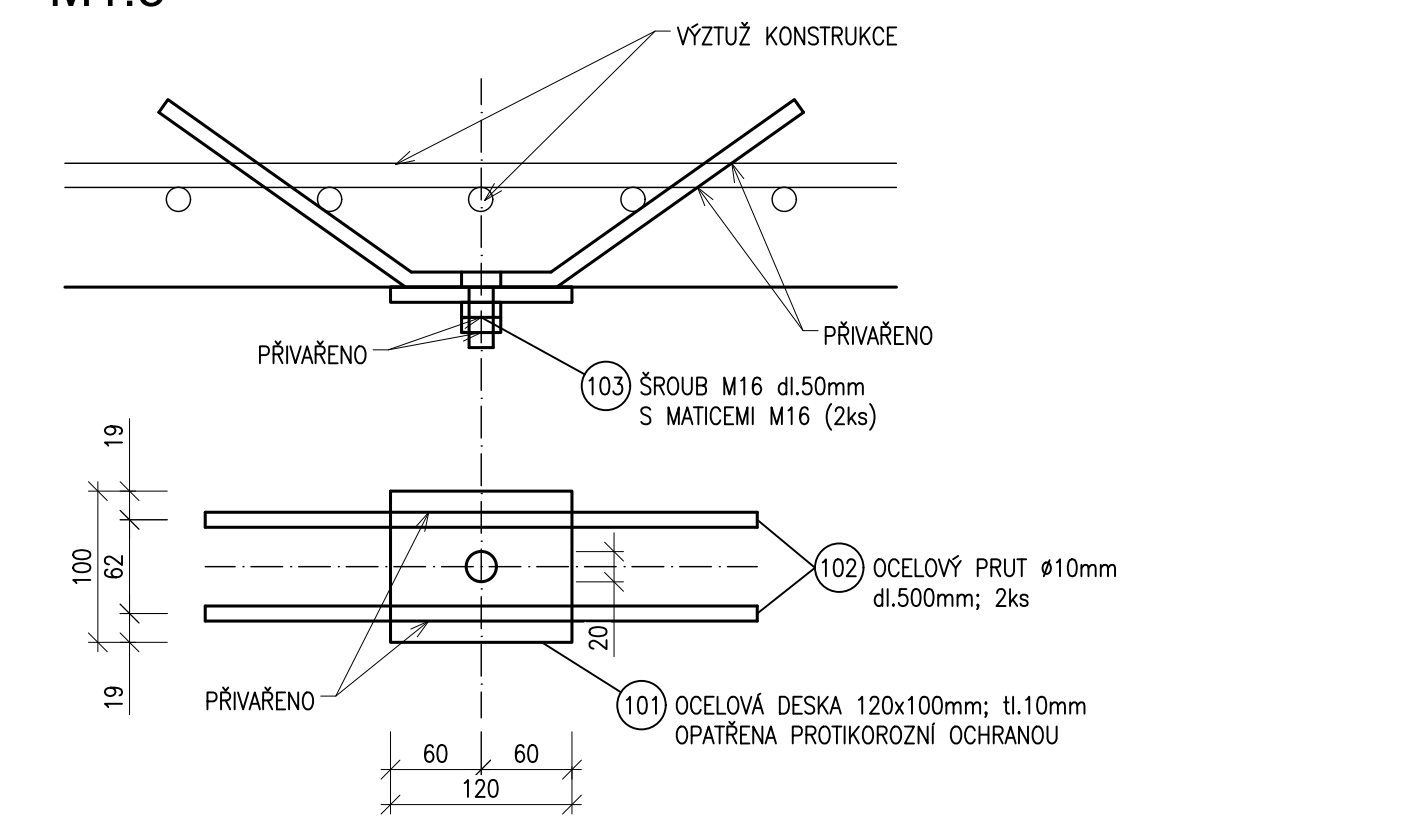

VÝKAZ KONSTRUKČNÍ OCELI MĚŘICÍ DESTIČKY NA NOSNÉ KONSTR.					
POL. Č.	PRVEK	ROZMĚR (mm)	POČET (ks)	HMOTNOST (kg)	MATERIÁL
101	měřicí deska	120/10/100	2	0,98	1,96
102	ocelový prut	a10/500	4	0,31	1,24
103	šroub M16	d1,50mm (dlířka)	2	0,08	0,16
104	matice M16		4	0,10	0,40
HMOTNOST (kg)				3,76	
SVÁRY 5% (kg)				0,19	
HMOTNOST KONSTRUKČNÍ OCELI CELKEM (kg)				3,95	

ŘEZ D-D
M 1:25

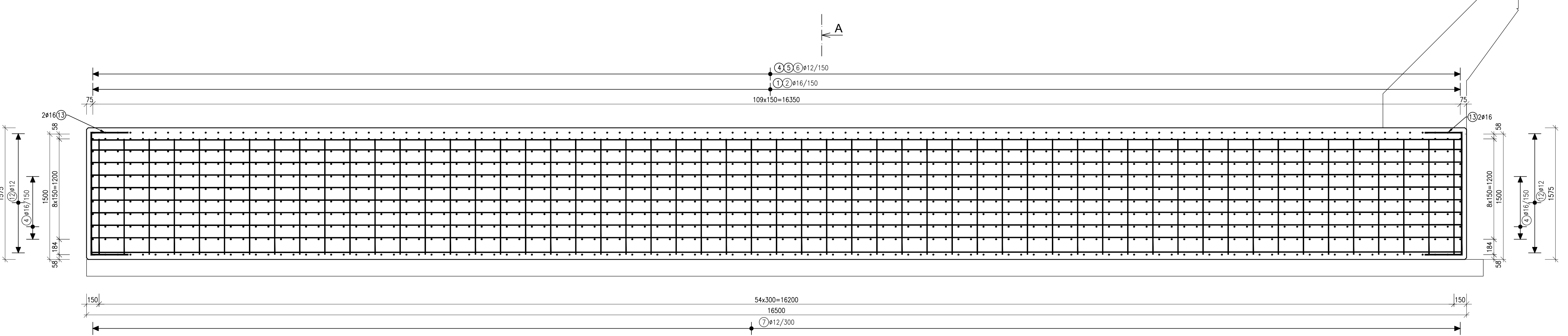

VÝKAZ VÝZTUŽE ÚLOŽNÉHO PRAHU
M1:25

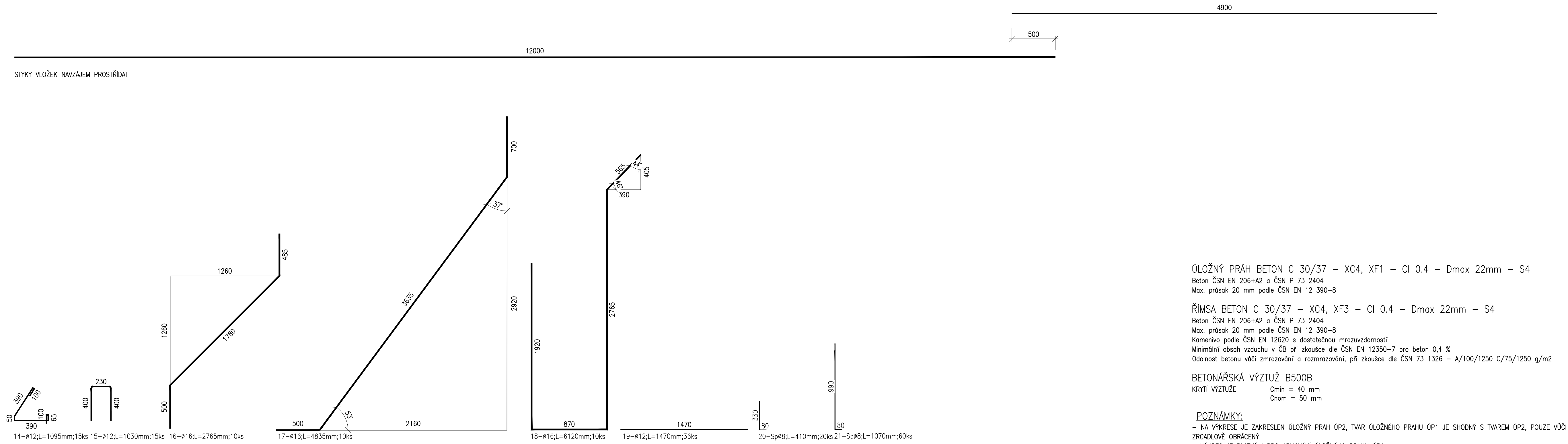
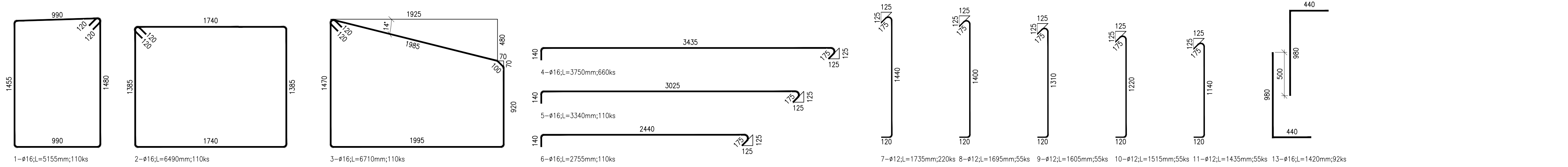

ÚLOŽNÝ PRAH BETON C 30/37 – XC4, XF1 – Cl 0.4 – Dmax 22mm – S4
Beton ČSN EN 206+A2 a ČSN P 73 2404
Max. průřez 20 mm podle ČSN EN 12 390-8

ŘÍMSA BETON C 30/37 – XC4, XF3 – Cl 0.4 – Dmax 22mm – S4
Beton ČSN EN 206+A2 a ČSN P 73 2404
Max. průřez 20 mm podle ČSN EN 12 390-8
Konevivo podle ČSN EN 12600 s dostatečnou mrazuvzdorností
Minimální obsah vzduchu v ČS při zkoušce dle ČSN EN 12350-7 pro beton 0.4 %
Odolnost betonu vůči zmrazování a rozmrazování, při zkoušce dle ČSN 73 1326 – A/100/1250 C/75/1250 g/m2

BETONÁŘSKÁ VÝZTUŽ BS008
KRITÉRIUM
Cmin = 40 mm
Cmax = 50 mm

POZNÁMKY:
- NA VÝKRESE JE ZAKRESLEN ÚLOŽNÝ PRAH ÚP2, TVAR ÚLOŽNÉHO PRAHU ÚP1 JE SHODNÝ S TVAREM ÚP2, POUŽÍ VŮDÍ PRŮCHÉ OSE MOSTU ZKROUŽENÉ OBKROUŽENÍ
- VÝKRES JE PLATNÝ I PRO ARMOVÁNÍ ÚLOŽNÉHO PRAHU ÚP1
- V MÍSTĚ VÝZTUŽI PLOSTI BUDĚ VÝZTUŽI POSILUJÍCÍ
- VNITŘNÍ PRŮMĚRY OHEBNÝCH PRŮTOJŮ JSOU STANOVĚNY DLE ČSN EN 1992-1-1
PRO PROFIL NAD 16 mm: D=44
PRO PROFIL NAD 16 mm: D=78
- NEZNAČENÉ ÚHLY JSOU 45°, 90° RESP. 180°
- VÝZTUŽ BUDĚ VODNĚ PROPUSKÁVAT DLE TP 124 PŘÍPADOVĚ DLE PŘEDPISU SR5/7
- PŘED BETONÁŘÍ MUSÍ BÝT ZMĚŘENA VODIVOST VÝZTUŽE, PŘÍPADNĚ MUSÍ BÝT VÝZTUŽI DODATEČNĚ PROPUSKÁVAT SVÁRY

VÝKAZ BETONÁŘSKÉ VÝZTUŽE ÚLOŽNÉHO PRAHU						
POLOŽKA ČÍSLO	PROFIL (mm)	DĚLKA (mm)	POČET (ks)	DĚLKA DLE PROFILU (m)		
				8	12	16
1	16	5155	110	-	-	567,050
2	16	6460	110	-	-	713,900
3	16	6710	110	-	-	738,100
4	16	3750	660	-	-	2475,000
5	16	3340	110	-	-	367,400
6	16	2755	110	-	-	303,050
7	12	1735	220	-	-	381,700
8	12	1695	55	-	-	93,225
9	12	1605	55	-	-	88,275
10	12	1515	55	-	-	83,325
11	12	1435	55	-	-	78,925
12A	12	12000	105	-	-	1260,000
12B	12	4900	105	-	-	514,500
13	16	1420	92	-	-	130,640
14	12	1095	15	-	-	16,425
15	12	1030	15	-	-	15,450
16	16	2765	10	-	-	27,650
17	16	4385	10	-	-	43,850
18	16	6120	10	-	-	61,200
19	12	1470	36	-	-	52,920
20	8	410	20	8,200	-	-
21	8	1070	60	64,200	-	-
DĚLKA DLE PROFILU (m)				(m)	72,40	2584,75
HMOTNOST 1bm				(kg)	0,385	0,888
HMOTNOST DLE PROFILU				(kg)	28,6	2294,8
SOUČET				(kg)		10890
PROSTŘÁH 5%				(kg)		545
HMOTNOST CELKEM				(kg)		11435
HMOTNOST PRO CELKOVÝ POČET PRVKŮ				(kg)		22870

VÝKAZ VÝZTUŽE JE PLATNÝ PRO ÚLOŽNÉ PRAHY ÚP1 A ÚP2

Stavbařský ústav Stavbařský ústav a stavební úřady Stavbařský ústav		Ministerstvo dopravy Státní fond dopravní infrastruktury	
Jméno stavby:		Přerov	
Orientační schéma stavby		Rozloha oprávněné stavby:	
Datum:		Datum:	
Revize:		Kontrola:	
Revizní číslo:		Revizní číslo:	
Stavbař/Investor:		Stavbař/Investor:	
Adresa:		Adresa:	
Stavbař/Investor:		Stavbař/Investor:	
Adresa:		Adresa:	
Stavbař/Investor:		Stavbař/Investor:	
Adresa:		Adresa:	
Stavbař/Investor:		Stavbař/Investor:	
Adresa:		Adresa:	
Stavbař/Investor:		Stavbař/Investor:	
Adresa:		Adresa:	
Stavbař/Investor:		Stavbař/Investor:	
Adresa:		Adresa:	
Stavbař/Investor:		Stavbař/Investor:	
Adresa:		Adresa:	
Stavbař/Investor:		Stavbař/Investor:	
Adresa:		Adresa:	
Stavbař/Investor:		Stavbař/Investor:	
Adresa:		Adresa:	
Stavbař/Investor:		Stavbař/Investor:	
Adresa:		Adresa:	
Stavbař/Investor:		Stavbař/Investor:	
Adresa:		Adresa:	
Stavbař/Investor:		Stavbař/Investor:	
Adresa:		Adresa:	
Stavbař/Investor:		Stavbař/Investor:	
Adresa:		Adresa:	
Stavbař/Investor:		Stavbař/Investor:	
Adresa:		Adresa:	
Stavbař/Investor:		Stavbař/Investor:	
Adresa:		Adresa:	
Stavbař/Investor:		Stavbař/Investor:	
Adresa:		Adresa:	
Stavbař/Investor:		Stavbař/Investor:	
Adresa:		Adresa:	
Stavbař/Investor:		Stavbař/Investor:	
Adresa:		Adresa:	
Stavbař/Investor:		Stavbař/Investor:	
Adresa:		Adresa:	
Stavbař/Investor:		Stavbař/Investor:	
Adresa:		Adresa:	
Stavbař/Investor:		Stavbař/Investor:	
Adresa:		Adresa:	
Stavbař/Investor:		Stavbař/Investor:	
Adresa:		Adresa:	
Stavbař/Investor:		Stavbař/Investor:	
Adresa:		Adresa:	
Stavbař/Investor:		Stavbař/Investor:	
Adresa:		Adresa:	
Stavbař/Investor:		Stavbař/Investor:	
Adresa:		Adresa:	
Stavbař/Investor:		Stavbař/Investor:	
Adresa:		Adresa:	
Stavbař/Investor:		Stavbař/Investor:	
Adresa:		Adresa:	
Stavbař/Investor:		Stavbař/Investor:	
Adresa:		Adresa:	
Stavbař/Investor:		Stavbař/Investor:	
Adresa:		Adresa:	
Stavbař/Investor:		Stavbař/Investor:	
Adresa:		Adresa:	
Stavbař/Investor:		Stavbař/Investor:	
Adresa:		Adresa:	
Stavbař/Investor:		Stavbař/Investor:	
Adresa:		Adresa:	
Stavbař/Investor:		Stavbař/Investor:	
Adresa:		Adresa:	
Stavbař/Investor:		Stavbař/Investor:	
Adresa:		Adresa:	
Stavbař/Investor:		Stavbař/Investor:	
Adresa:		Adresa:	
Stavbař/Investor:		Stavbař/Investor:	
Adresa:		Adresa:	
Stavbař/Investor:		Stavbař/Investor:	
Adresa:		Adresa:	
Stavbař/Investor:		Stavbař/Investor:	
Adresa:		Adresa:	
Stavbař/Investor:		Stavbař/Investor:	
Adresa:		Adresa:	
Stavbař/Investor:		Stavbař/Investor:	
Adresa:		Adresa:	
Stavbař/Investor:		Stavbař/Investor:	
Adresa:		Adresa:	
Stavbař/Investor:		Stavbař/Investor:	
Adresa:		Adresa:	
Stavbař/Investor:		Stavbař/Investor:	
Adresa:		Adresa:	
Stavbař/Investor:		Stavbař/Investor:	
Adresa:		Adresa:	
Stavbař/Investor:		Stavbař/Investor:	
Adresa:		Adresa:	
Stavbař/Investor:		Stavbař/Investor:	
Adresa:		Adresa:	
Stavbař/Investor:		Stavbař/Investor:	
Adresa:		Adresa:	
Stavbař/Investor:		Stavbař/Investor:	
Adresa:		Adresa:	
Stavbař/Investor:		Stavbař/Investor:	
Adresa:		Adresa:	
Stavbař/Investor:		Stavbař/Investor:	
Adresa:		Adresa:	
Stavbař/Investor:		Stavbař/Investor:	
Adresa:		Adresa:	
Stavbař/Investor:		Stavbař/Investor:	
Adresa:		Adresa:	
Stavbař/Investor:		Stavbař/Investor:	
Adresa:		Adresa:	
Stavbař/Investor:		Stavbař/Investor:	
Adresa:		Adresa:	
Stavbař/Investor:		Stavbař/Investor:	
Adresa:		Adresa:	
Stavbař/Investor:		Stavbař/Investor:	
Adresa:		Adresa:	
Stavbař/Investor:		Stavbař/Investor:	
Adresa:		Adresa:	
Stavbař/Investor:		Stavbař/Investor:	
Adresa:		Adresa:	
Stavbař/Investor:		Stavbař/Investor:	
Adresa:		Adresa:	
Stavbař/Investor:		Stavbař/Investor:	
Adresa:		Adresa:	
Stavbař/Investor:		Stavbař/Investor:	
Adresa:		Adresa:	
Stavbař/Investor:		Stavbař/Investor:	
Adresa:		Adresa:	
Stavbař/Investor:		Stavbař/Investor	